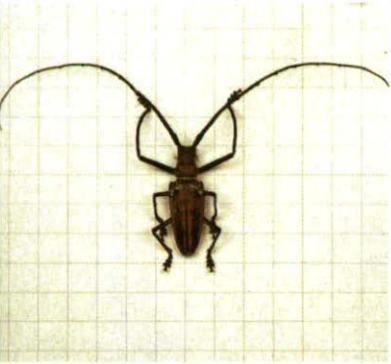

Naturmuseum St. Gallen
Tropische Käfer
von links oben nach rechts unten:
Goliathus goliathus, Afrika (10 cm)
Macrodontia cervicornis, Kolumbien (14 cm)
Batocera wallacei, Neuguinea (8 cm)
Mormolyce phyllodes, Südamerika (11 cm)
Hexarthrius mandibularis, Südsumatra (10 cm)
Megasoma elephas, Mexiko (12 cm)

Bis zu 5 Wörter als Drucksache (verbilligtes Porto)

Reprodukt. Verboten!

foto Gross
St. Gallen – St. Fiden

Nr. 41309