

LEGENDE :

- I PFRUNDHAUS
- II EHEMALIGE PFARRKIRCHEN
- III KIRCHE ST MARTIN (1894 - 96)
- ▭ ALTESTE KIRCHE (CA ENDE 6 JHD)
- ▨ KAROLINGISCHE KIRCHE (BIS CA 11 JHD)
- ▩ ROMANISCHE KIRCHE (11 JHD)
SÄKRISTEI- UND TURMBAU 12 JHD

ERDGESCHOSSGRUNDRISS

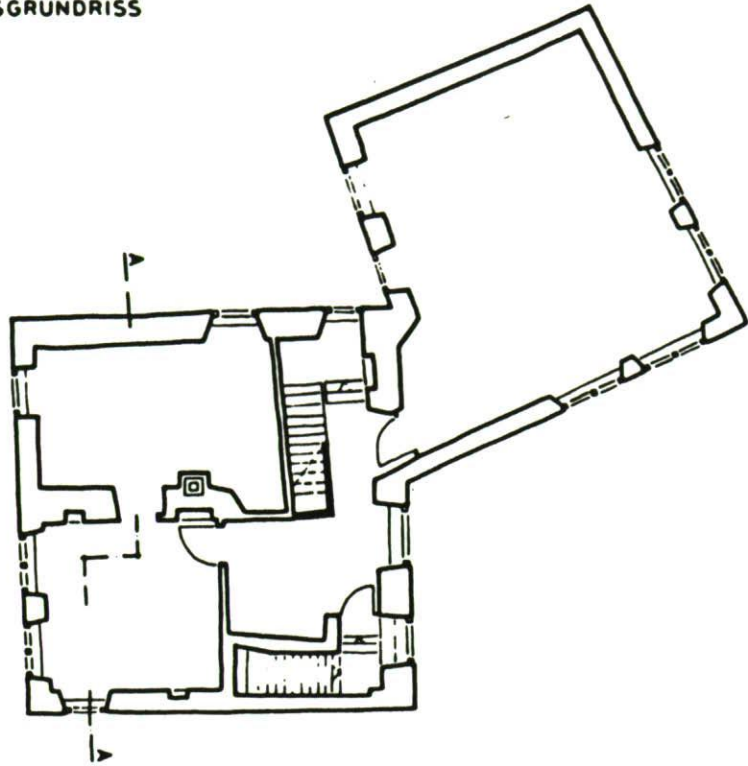

2. OBERGESCHOSSGRUNDRISS



Abb. 4

1. OBERGESCHOSSGRUNDRISS



DACHGESCHOSSGRUNDRISS

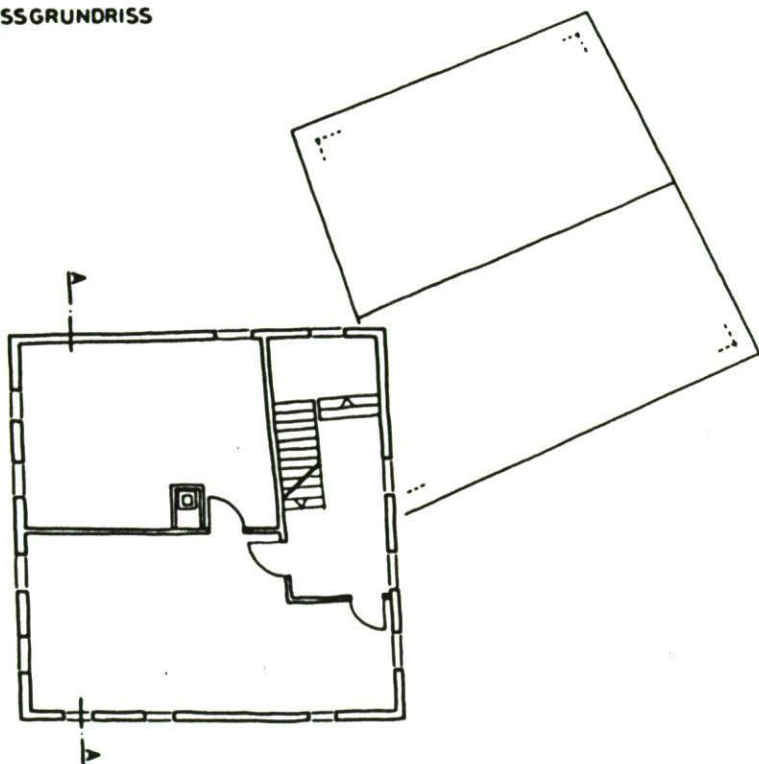
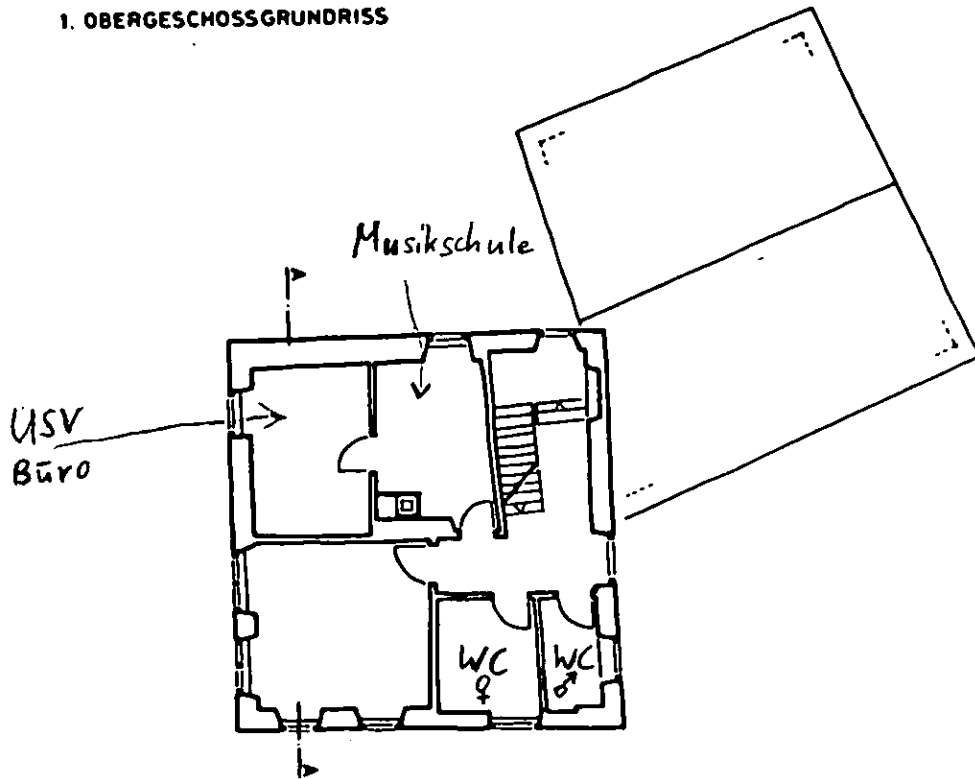