

Fünf Künstlerinnen aus Liechtenstein

INGENIEUR
SCHULE
NÄDENSWIL

AUSSTELLUNG

MO - FR 8.00 - 17.30 SO (24. Nov., 8. Dez., 12. Jan.) 11.00 - 16.00

16. Nov. 1996 - 12. Jan. 1997

Hanni Roeckle

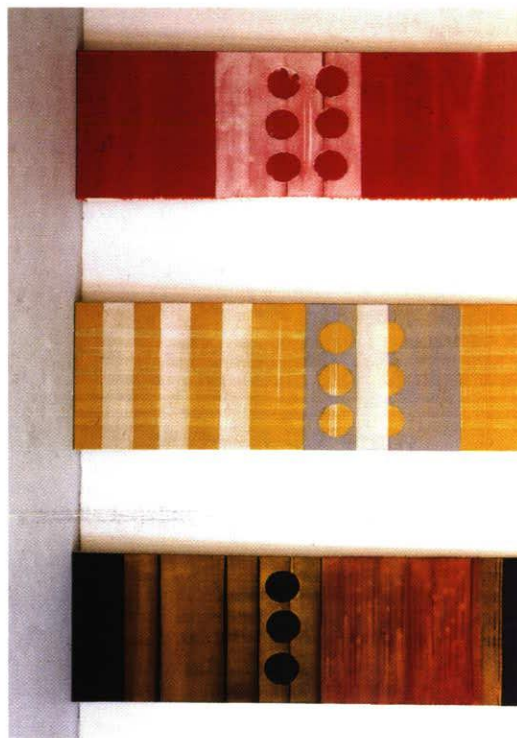

Aniko Risch

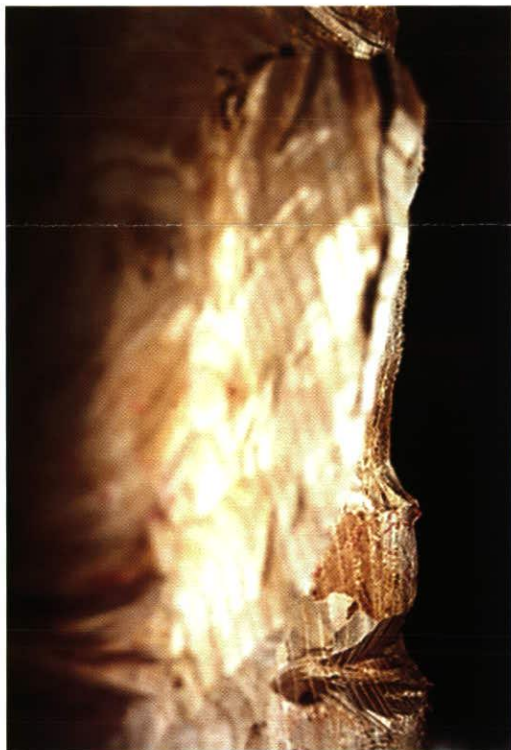

Elisabeth Kaufmann-Büchel



gruss
Elisabeth

Evelyne Bermann



Martha Büchel Hilti



Elisabeth Kaufmann-Büchel
Martha Büchel Hilti
Evelyne Bermann

Anikó Risch
Hanni Roeckle

Hanni Roeckle

1950 in Vaduz FL geboren
1970 Schule für Gestaltung, Zürich
1975 Zeichenlehrerdiplom
1996 Atelier in Berlin
Lebt und arbeitet in Zürich

Ausstellungsbeteiligungen

seit 1982 zahlreiche Gruppenausstellungen in Liechtenstein, Feldkirch und Zürich, darunter:

1985 Helmhaus, Kunstszene Zürich
1987 Shedhalle, Zürich

Ausstellungen

seit 1982 diverse Einzelausstellungen in Liechtenstein, Österreich und der Schweiz, darunter:

1988 Galerie Tangente, Eschen
1992 Galerie TAK, Schaan
1993 Galerie Commercio, Zürich
1995 Schloss Büchsenhausen, Tiroler Künstlerschaft, Innsbruck
1996 Galerie Werner Bommer, Zürich

Evelyne Bermann

1950 geboren in Schaan FL
1967 Schule für Gestaltung, Zürich
1972 Diplom als Grafikerin
Arbeitet bis 1992 hauptberuflich als Grafikerin in Holland, Israel sowie Liechtenstein, ab 1985 im eigenen Atelier in Schaan FL. Daneben freie Arbeiten, seit 1989 mit Feueremail.

Ausstellungsbeteiligungen

Seit 1977 zahlreiche Gruppenausstellungen in Liechtenstein, Italien und Deutschland, diverse Auszeichnungen bei Künstlerwettbewerben.

1994 Aterrana-Stiftung Triesen FL "Vier Frauen, vier Länder"
1995/1996 Creativ Kreis International, Ausstellungen in Genua, Deidesheim BRD und Como

Kunst für den öffentlichen Raum

1985 Schulzentrum Triesen FL
1990 Liecht. Gymnasium, Vaduz
1992 Rathausaal Schaan FL

Ausstellungen

1992 Galerie Tangente, Eschen
1995 Liecht. Landesbank, Vaduz

Elisabeth Kaufmann-Büchel

1954 in Mauren FL geboren, wurde zunächst Kindergärtnerin. Ihre Kunstausbildung, die sie mit dem "Bachelor of Fine Arts" abschloss, erhielt sie an der Universität Tulsa, Oklahoma, und in Bridgeport, Connecticut (beide USA). Seit 1982 lebt sie wieder in Mauren, wo sie als Kunstschaffende wirkt.

Ausstellungsbeteiligungen

Zahlreiche Gruppenausstellungen vor allem in Liechtenstein und in der Ostschweiz, aber auch in Österreich, Deutschland, Luxemburg und den USA.

Ausstellungen

1988 Galerie Tangente, Eschen
1991 Liecht. Landesbank, Vaduz
1992 Galerie Elite, Rorschach

Anikó Risch

Geboren 1961

1983/84 Ausbildung zur Kostümzeichnerin in Zürich
1987 New Academy of Art, New York
1988/89 Studium in einer Künstlergemeinschaft, Mexiko.
1990/91 Werkjahr des Kulturbeirates des Fürstentum Liechtenstein in Spanien
1994 Gründet Künstlergemeinschaft "arge mostra" mit Duosch Grass in Malans GR, wo sie heute lebt und arbeitet.

Ausstellungen und Projekte

1988 Kunsthaus Oerlikon ZH
1992 Pfrundhaus, Eschen FL
1993 Kunsthaus Katharinen, St. Gallen
1994 Projektraum "Hohlstrasse", Zürich
1994 Art Liechtenstein, Triesen
1994 Società belli arti, Verona (arge mostra)
1995 Jenny Spoerry Fabrik, Vaduz (arge mostra)
1995 1. Rang "Kunst am Bau" Sekundarschule Buchs SG (arge mostra)
1996 "Millennium" Kunstmeile Tisis-Schaanwald FL

Martha Büchel Hilti

1951 geboren in Vaduz FL, hat nach einer Lehre als Innendekorations-Näherin vier Jahre im Beruf gearbeitet und sich dann an der Schule für Gestaltung in Zürich zur Werklehrerin ausbilden lassen. Während mehreren Jahren übte sie den Beruf der Werklehrerin in den unterschiedlichsten Bereichen aus. Seit Jahren konzentriert sie ihr Schaffen auf textile Arbeiten, wobei das Lichtspiel im Vordergrund steht.

Ausstellungen und Projekte

Diverse Vorhang-Projekte in Schulen, Banken, öffentlichen Gebäuden und Privathäusern.

1991 Ausstellung in Schaan FL
1993 Design Preis Schweiz, 1. Rang in der Kategorie Textil
1995 Galerie in der Steinegerta, Schaan FL
1995 8th International Triennale of Tapestry, Lotz/Polen



Ausstellungs-Organisation:
Danièle Perraudin
Manuela Schneider
Telefon 01 - 481 96 79 oder
Ingenieurschule Wädenswil
Telefon 01 - 789 98 03

Fünf Künstlerinnen aus Liechtenstein

Vernissage Samstag, 16. November 1996, 17.00 Uhr

Begrüssung Arnold Kind
Präsident des Kulturbeirates der Regierung des Fürstentum Liechtenstein

Einführung Karin Jenny
Journalistin und Kunstkritikerin aus Liechtenstein

Im Anschluss an die Vernissage haben alle Gäste Gelegenheit, bei einem gemütlichen Nachtessen in der Mensa der Schule mit den Künstlerinnen zusammensitzen.

Zur Vernissage sind Sie und Ihr Freundeskreis herzlich eingeladen.

Ausstellung 16. November 1996 bis 12. Januar 1997
Öffnungszeiten Montag bis Freitag, 8.00 - 17.30 Uhr
Sonntage (24. Nov., 8. Dez. und 12. Jan.), 11.00 - 16.00 Uhr
in Anwesenheit der Künstlerinnen

Die Ausstellung steht unter dem Patronat des Kulturbeirates der Regierung des Fürstentum Liechtenstein.

